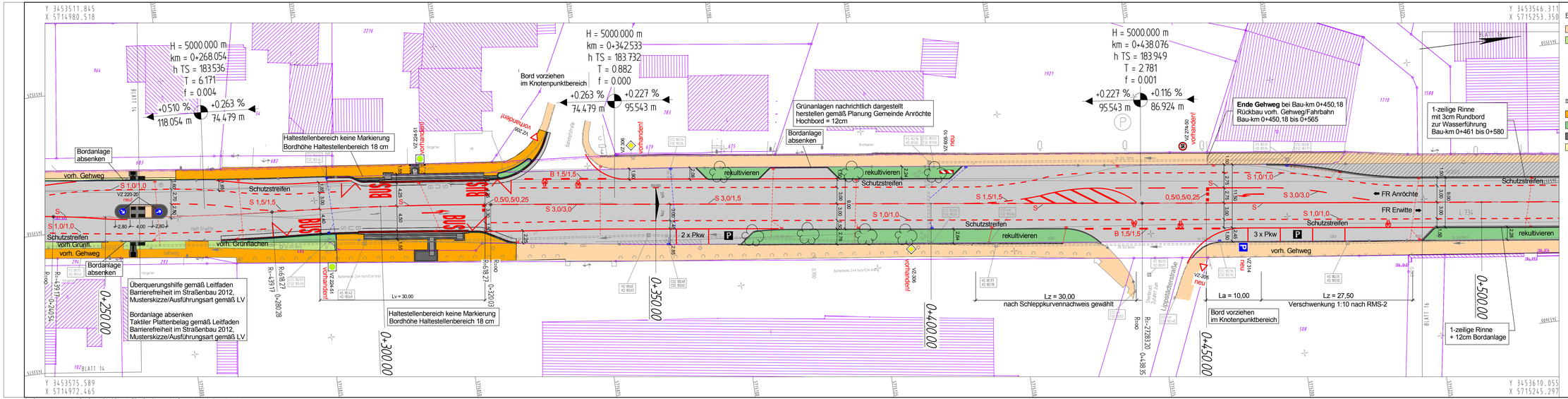

Planung Landesbetrieb Strassen NRW

- vorh. Gehweg
- vorh. Grünflächen
- taktiles Bodenleitsystem (Querungshilfe)
- Auffangstreifen/Auffangfeld (Querungshilfe)
- vorhandenen Straßenablauf einschließlich Anschlussleitungen erneuern, Aufsatz Typ DIN19594
- geplanter Ablauf und Anschlussleitung herstellen und anschließen, Aufsatz Typ DIN 19594
- Rückbau vorh. Gehweg/Fahrbahn
- Gehweg / Fahrbahn Asphaltbauweise
- vorh. Radweg
- Aufmerksamkeitsfeld aus Noppenplatten 90/90 (Querungshilfe)

nachrichtliche Darstellung, Planung Gemeinde Anröchte

- Gehweg in Pflasterbauweise Grau
- rekultivieren und als Grünfläche gestalten
- Gehweg in Pflasterbauweise Anthrazit
- Pflasterflächen mit vorhandenem Pflaster / Platten
- Bordanlage
- Entwässerungsrinne
- taktiles Bodenleitsystem (Bushaltestelle)
- Aufmerksamkeitsfeld aus Noppenplatten 90/90 (Bushaltestelle)

Regionalniederlassung Sauerland-Hochstift
Lanfertswag 2
59872 Meschede

Straßen.NRW.
Landesbetrieb Straßenbau Nordrhein-Westfalen

Projekt-Nr.: 06-0944

Ausführungsentwurf

Landesbetrieb Straßenbau Nordrhein-Westfalen

Straße: L 734

PROJIS-Nr.:

Unterlage / Blatt-Nr.: 5 / 2

Lageplan 0+250 - 0+500

Maßstab: 1 : 250

L734 Anröchte
Deckensanierung und
Umgestaltung des Querschnittes

Entwurfsdatum: Oktober 2018
Aufgestellt: 24.01.2020

Der Leiter der Regionalniederlassung
Sauerland-Hochstift
i.A.